

Standort

Strecke	K 42 Zell- Grossdietwil- Altbüron- St. Urban
Strassenname	Kantonsstrasse
Länge	21.00
Gemeinde	Pfaffnau
Ortsteil	St. Urban
Ortsbezeichnung	St. Urban
Teilstrecke	Los 3.3 (siehe Beilage)

Termin von **22.04.2025** bis **13.06.2025** **Tagschicht**

Verschiebedatum von bis

Projekt

Projektnummer	8069
Auftraggeber, Bauherrschaft	Wärme Mittellend AG, Westbahnhofstrasse 3, 4502 Solothurn
Projektbezeichnung	Neubau Fernwärme LUPS - Los 3
SchweizMobil-Route betroffen	<input type="checkbox"/> Nein <input checked="" type="checkbox"/> Ja <input type="checkbox"/> mit Umleitung

Tätigkeit Neubau Fernwärmeleitungen

Verkehrsbehinderung Einspurige Verkehrsführung mit LSA während den Arbeiten in der Kantonsstrasse gem. Besprechung mit Markus Florin vom 18.02.2025 und den mitgelieferten Plänen. Ausführung Los 3.3 = 24.03.2025 – 16.05.2025

Projektleitung	Brunner +41 76 310 41 80	Beat beat.brunner@bac.ch
Bauleitung	Althaus +41 79 870 01 40	Leif leif.althaus@bsb-partner.ch
Unternehmung	Knupp AG +41 41 462 71 20	Kirchstrasse 6, 6205 Eich info@knupp.ch
Bauführung	Blum +41 79 424 68 26	Lukas lukas.blum@knupp.ch
Polier	Suppiger +41 79 402 03 84	Roman roman.suppiger@knupp.ch
Verkehrsdienst	Miesch 12plusSicherheitsdienste	Armando Kantonsstrasse 112, 6234 Triengen
Pikett	Blum +41 79 424 68 26	Lukas Lukas.blum@knupp.ch

Gesetze/Normen

Die Dienststelle Verkehr und Infrastruktur (vif) verweist auf die geltenden Gesetze, Vorschriften und Normen, sowie auf die Verantwortung der ausführenden Bauunternehmung. Die Bauunternehmung sorgt während der ganzen Dauer der Baustelle für eine einwandfreie Baustellensignalisation. Die temporäre Signalisation und Abschränkung ist regelmässig, insbesondere bei Arbeitsbeginn, bei geplanten Veränderungen und nach Arbeitsende durch die dafür verantwortliche Person zu kontrollieren. Alle zur Verwendung gebrachten Signale müssen den gesetzlichen Normen und Vorschriften entsprechen. Die korrekten Formate und Durchmesser können der SSV entnommen werden.

Verweis:

Strassenverkehrsgesetz (SVG)/Signalisationsverordnung (SSV)/Verkehrsregelnverordnung (VRV)/VSS-Norm 40886

Bemerkungen:

Wenn die Baubewilligung erteilt ist und die Strassenaufbruchbewilligung durch die zentras, Betrieb Kantonsstrassen vorliegt, sowie die Baustellenmeldung durch die Dienststelle vif angeordnet bzw. veröffentlicht wurde (E-Mail), erst ab dann kann mit den Bauarbeiten vor Ort begonnen werden.

Lageplan / Übersichtsplan

Planausschnitt 1:500

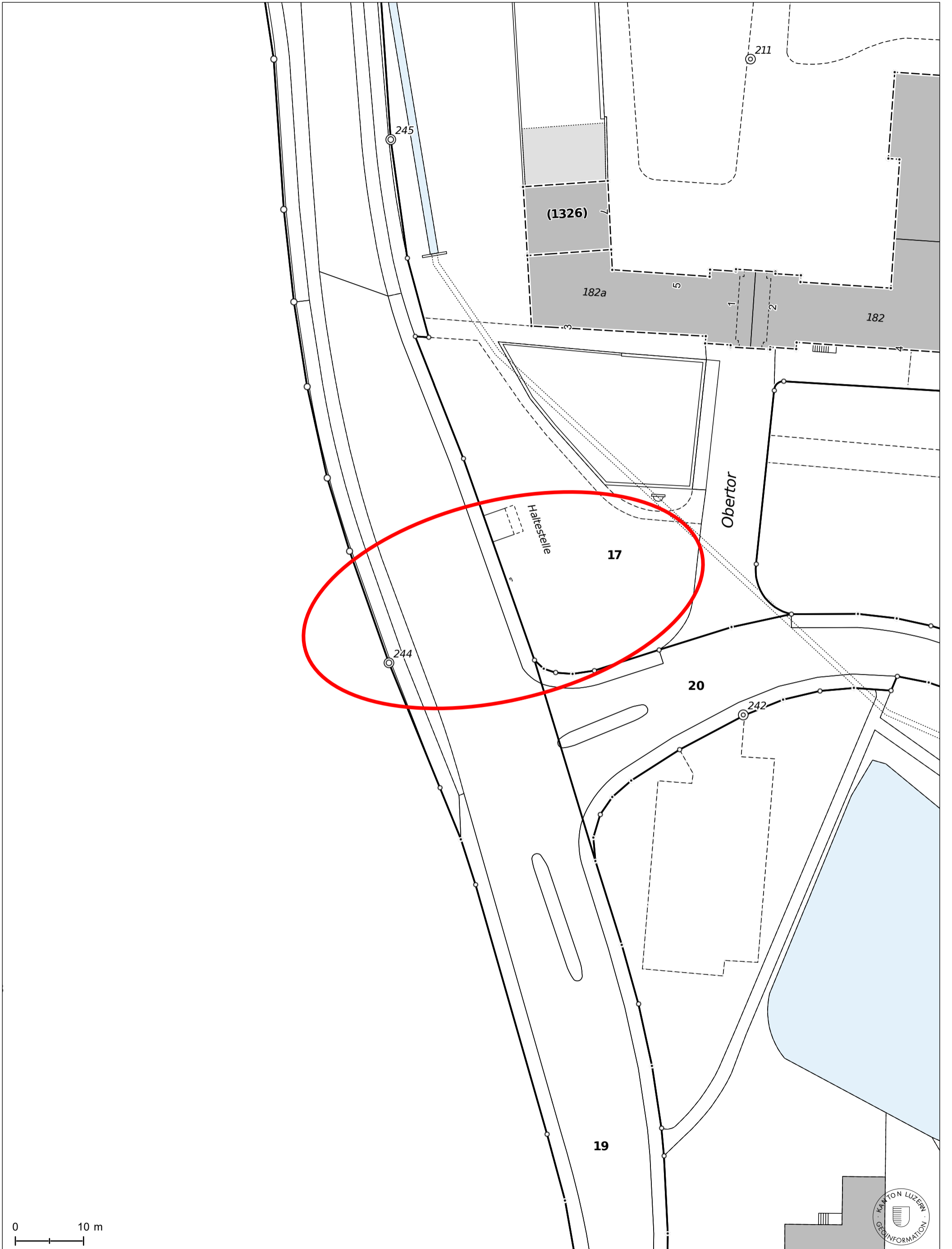



Neubau Fernwärme LUPS

Los 3 - Ehemaliges Kloster bis Schafmattstrasse

Ausführungsprojekt

Situation Baustellensignalisation 1 : 200

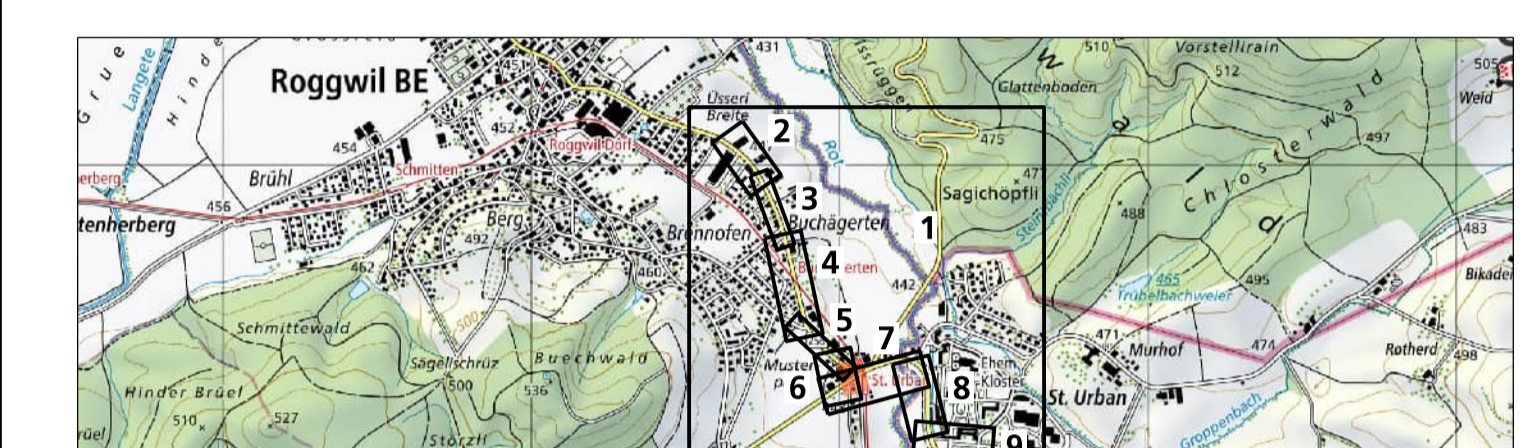

Index	Datum	Änderungen	gek.	gepr.	gem.	Datierung:	Kompletter:	geprüft:	genehmigt:
						25.02.2025			
		gezeichnet:	srb		Plan Nr.:	8069 / 27			
		Grösse:	60 x 147		user:	2/25/2025 2:56:29 Nachmittags			
		gedruckt:	2/25/2025 2:56:29 Nachmittags						

CAD-File: \rohlog\0809\Neubau Fernwärme LUPS\1_Ausführungsprojekt\13_Los3_27_Konstruktion\Los3_13_Mitg_Alv-Grundlage_vom: 04.09.2023

www.bsb-partner.ch

Basel Tel. 061 264 19 20 Grenchen Tel. 032 654 59 30
 Bern Tel. 031 978 00 78 Langnau UE. Tel. 034 420 16 20
 Biberist Tel. 032 671 22 22 Oensingen Tel. 062 388 38 38
 Burgdorf Tel. 034 420 16 20 Solothurn Tel. 032 671 22 22

bsb
 Ingenieure und Planer

Legende

- Bestehend* *projektiert*
- Mischabwasserleitung mit KS
 - Schmutzabwasserleitung mit KS
 - Reinabwasserleitung mit KS
 - Wasserleitung mit Schieber und Hydrant
 - EL- Leitung mit Kabelschacht / LWL intern
 - Telefonleitung mit Kabelschacht
 - Fernwärmeleitung
 - Graben Fernwärmeleitung
 - Depotfläche
 - Dehnpostler, 1.50 = Länge in m, (40) = Dicke in mm, TV = Teil- oder Vollumhüllung
 - Absteckungspunkt

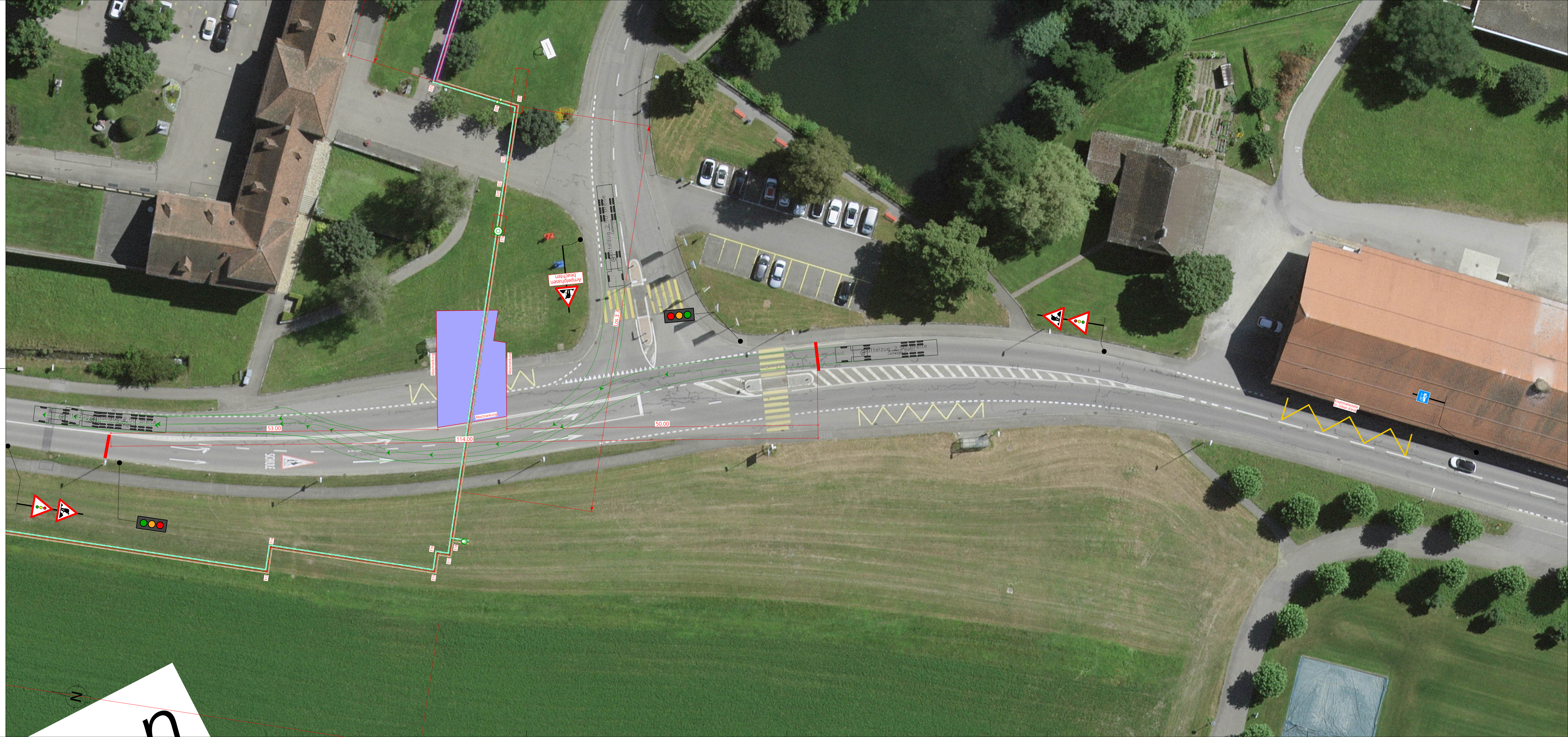



Fussweg gesperrt vom
10.03.2025 bis 11.07.2025

Fussweg gesperrt vom
10.03.2025 bis 11.07.2025

Fussweg gesperrt vom
10.03.2025 bis 11.07.2025

St Urban

Klinik St Urban

Chlosterweg

Schmalhausstrasse

Welterweg

Quertor

Halbstrasse

Kantonstrasse

Schulhaus

Schulhaus

Rect. Lorenz (1322)

tertor

14

47

85

343

17

3129

Kantonstrasse

337

Klinik

Klinik

(1323)

(1326)

19

18

20

19

24

18

25

